

DAOT

(DECLARACIÓN ANUAL DE OPERACIONES CON TERCEROS)

Este proceso se realiza en el mes 12, desde la opción **"SUNAT TXT > Elegir entre DAOT Compra o DAOT Venta"** se pondrán el monto relacionado a las 2 UIT del año que se quiere presentar.

DAOT Compra:

Monto = 2 UIT (UIT 2019 = S/ 4200)

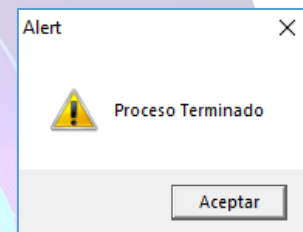
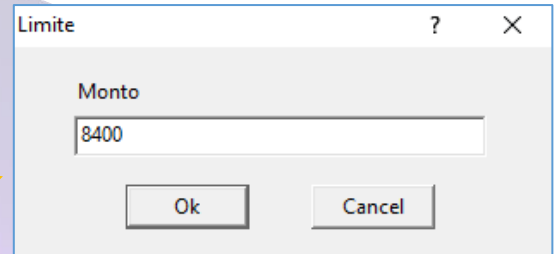

DAOT Venta:

Monto = 2 UIT (UIT 2019 = S/ 4200)

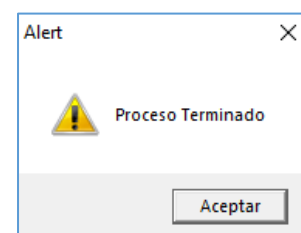
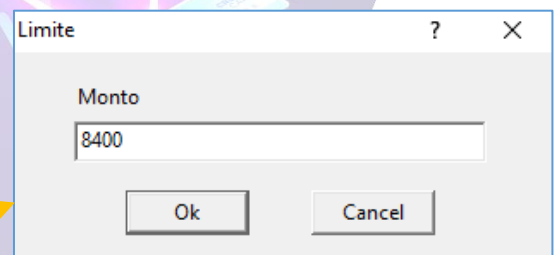

VERIFICAR LOS ARCHIVOS DAOT

Para verificar los TXT, se buscarán en la carpeta donde se creó la base de datos, es ahí donde se guardan todos los TXT y backups diarios.

| SELECCION DE EMPRESAS | | | | | | |
|-----------------------|-------------------|---------------|---------|-------|--------------------|--|
| * Empresa | Servidor / Ruta | Base de Datos | Usuario | Clave | Empresa año pasado | |
| ABC2020 | JOSELUIS\JOSELUIS | ABC2020 | siscont | ***** | | |
| CA2019 | D:\CONTA\CA2019 | CA2019.MDB | | ***** | | |
| CA2020 | D:\CONTA\CA2020 | CA2020.MDB | | ***** | | |

Este equipo > LENOVO (D:) > CONTA > CA2019

Nombre

- Ingresos
- Costos
- CA2019
- CA2019

RUTA DE LA CARPETA DE LA EMPRESA

- Ingresos: DAOT Venta
- Costos: DAOT Compra

ESTRUCTURA DEL TXT:

Cada línea del archivo de texto reflejara la información de un voucher, cada línea está separada por el carácter “|” (palotes).

```

Costos: Bloc de notas
Archivo Edición Formato Ver Ayuda
1|6|20510666420|2019|02|6|20373470431|11000| || || TU BICI S.A.C. |
2|6|20510666420|2019|03|0|TRADING|90540| || || TRADING BIKE CO|
    
```

```

Ingresos: Bloc de notas
Archivo Edición Formato Ver Ayuda
1|6|20510666420|2019|03|1|09644101|40033| || ||CACERES CASIMIRO MARIEL|
2|6|20510666420|2019|02|6|20100114853|75180| || ||TIENDAS POR DEPARTAMENTO REAL SA|
3|6|20510666420|2019|02|6|20101327117|51123| || ||BICICLETAS RAMON HOYOS S.A.C. |
4|6|20510666420|2019|02|6|20120336992|75330| || ||COMERCIAL ZASHA S.R.L. |
5|6|20510666420|2019|02|6|20127391921|20449| || ||TREK S.A.C. |
6|6|20510666420|2019|02|6|20130436553|35940| || ||BIKE HOUSE S.A.C. |
7|6|20510666420|2019|02|6|20139496036|9110| || ||AVENTURA GYM S.R.L. |
8|6|20510666420|2019|02|6|20251715191|48786| || ||BICICLETAS SATELITE S.R.L. |
9|6|20510666420|2019|02|6|20303120409|62790| || ||TIENDAS BUHO SRL|
10|6|20510666420|2019|02|6|20363242449|55786| || ||WIKICLETA S.R.L. |
11|6|20510666420|2019|02|6|20531655754|48527| || ||LA BICI S.R.L. |
12|6|20510666420|2019|02|6|20545017904|61786| || ||BAMBOO CYCLES S.A.C. |
    
```

CONTACTO

931 716 650

consultor3@siscont.com.pe



| CAMPO | DESCRIPCIÓN | CARACTERÍSTICA |
|-------|---|---|
| 1 | Número correlativo asignado a cada registró | Hasta 15 posiciones |
| 2 | Tipo de Documento Declarante | Hasta 1 posición. Se llenará según Tabla 1: 1: DNI 2: Carnet de Extranjería 6: RUC 7: Pasaporte -: Sin Documento |
| 3 | Número de Documento del Declarante | Hasta 15 posiciones |
| 4 | Periodo o ejercicio a Declarar | Hasta 4 posiciones. Formato AAAA |
| 5 | Tipo de Persona del Declarado | Hasta 2 posiciones. Se llenará según Tabla 2: 01: Persona Natural 02: Persona Jurídica 03: Sujeto No Domiciliado 04: Adquiriente - Ticket |
| 6 | Tipo de Documento del Declarado | Hasta 1 posición. Se llenará según Tabla 1: 1: DNI 2: Carnet de Extranjería 6: RUC 7: Pasaporte -: Sin Documento |
| 7 | Número de Documento del Declarado | Hasta 15 posiciones |
| 8 | Monto o Importe Total | Hasta 15 posiciones. Los datos numéricos son redondeados sin decimales y sin comas ni puntos decimales. |
| 9 | Apellido Paterno del Declarado | Hasta 20 posiciones |
| 10 | Apellido Materno del Declarado | Hasta 20 posiciones |
| 11 | Primer Nombre del Declarado | Hasta 20 posiciones |
| 12 | Segundo Nombre del Declarado | Hasta 20 posiciones |
| 13 | Razón Social | Hasta 40 posiciones |

CONTACTO

931 716 650

consultor3@siscont.com.pe

